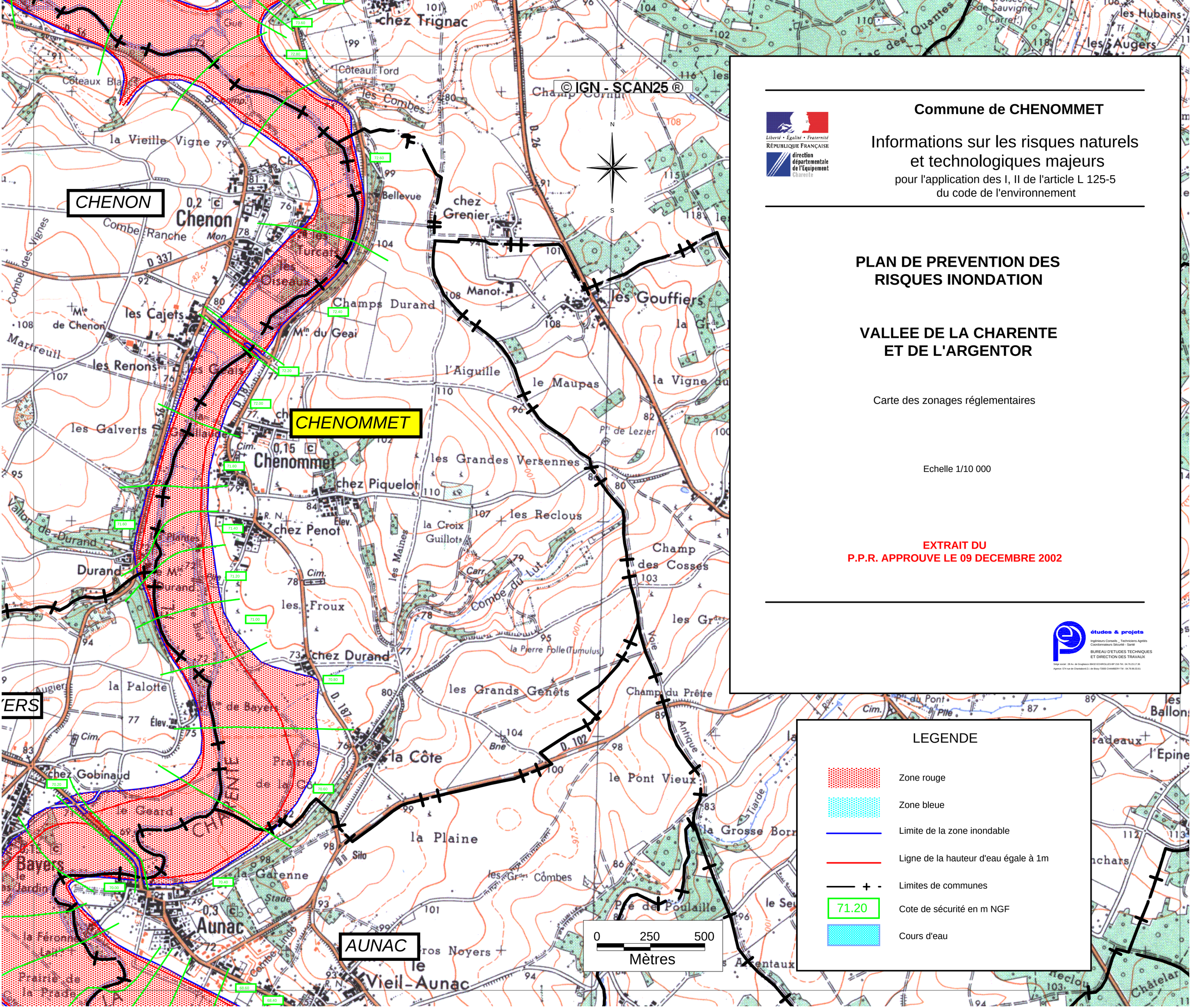

Liberté • Égalité • Fraternité
RÉPUBLIQUE FRANÇAISE
direction départementale de l'Équipement Charente

Commune de CHENOMMET

Informations sur les risques naturels et technologiques majeurs

pour l'application des I, II de l'article L 125-5 du code de l'environnement

PLAN DE PREVENTION DES RISQUES INONDATION

VALLEE DE LA CHARENTE ET DE L'ARGENTOR

Carte des zonages réglementaires

Echelle 1/10 000

EXTRAIT DU P.P.R. APPROUVE LE 09 DECEMBRE 2002

études & projets
Ingénieurs Conseils _ Techniciens Agréés
Coordonnateurs Sécurité - Santé
BUREAU D'ETUDES TECHNIQUES ET DIRECTION DES TRAVAUX
Siège social : 29 Av. de Grugliasco 38432 ECHIROLLES-BP 216-Tél.: 04.76.23.17.36
Agence: 574 rue de Chantabord-Z.I. de Bissy-73000 CHAMBERY-Tél : 04.79.96.03.61

LEGENDE

- Zone rouge
- Zone bleue
- Limite de la zone inondable
- Ligne de la hauteur d'eau égale à 1m
- Limites de communes
- 71.20 — Cote de sécurité en m NGF
- Cours d'eau